

p/cco/o

รสชาติเล็กๆระหว่างบรรทัด

Brunch Near Me

มือสายพาใจกลับบ้าน

blueciel

เรื่องและภาพ

ร้านหนังสือมือสองที่มากับเพื่อนบ่อย ๆ ส้มัยเรียน
คิดถึงกลิ่นนี้จังเลย

- blueciel

การอ่านคือรากฐานที่สำคัญ



คำนำสำนักพิมพ์

ตลอดช่วงชีวิตที่ผ่านมา ทุกคนคงเคยเจอช่วงเวลาที่ดีและร้ายปะปนกันมากมาย ช่วงเวลาแห่งการค้นพบอันน่าตื่นเต้น ช่วงเวลาที่ต้องบอกลา ช่วงเวลาที่ได้ใช้กับคนที่รัก ช่วงเวลาที่แสนโดดเดี่ยว ช่วงเวลาที่ภูมิใจกับความสำเร็จ และช่วงเวลาที่น่าท้อสยในตัวเอง แต่ทุกครั้งที่เราเจอช่วงเวลาแบบนั้น เราต่างมีวิธีจดจำและก้าวผ่านไปแบบของตัวเอง

หนึ่งในวิธีที่ได้รับการพิสูจน์ (โดยนักเขียนและ บ.ก.) แล้วว่าได้ผลชะงัด คือการให้เวลาตัวเองได้พักตะกอนและมองสถานการณ์ที่เจอตรงหน้าในมุมที่ต่างออกไป และจะมีช่วงเวลาไหนที่เหมาะสมสำหรับการใช้เวลาอยู่กับตัวเองเท่ากับวันที่ได้นอนตื่นสาย พลิกไปพลิกมาบนเตียงพร้อมผ้าห่มผืนนุ่ม ตื่นมาซังกาแพหรือซาเซียว แก้วโปรด วางแผนอย่างหลวม ๆ เพื่อออกไปสำรวจสถานที่ใหม่ ๆ และกินมื้อสายแสนอร่อยที่ช่วยชุบจิตใจ

Brunch Near Me มื้อสายพาใจกลับบ้าน เป็นผลงานที่สื่อความรู้สึกไปถึงหัวใจของผู้คน และชวนให้ทุกคนชะลอความเร็วลง ในสังคมที่คอยแต่จะเร่งเร้าให้เราต้องเป็นอะไรบางอย่างหรือทำอะไรบางอย่าง ลองใช้เวลาตรงนั้นเปล็ดเพลินไปกับวิวทิวทัศน์ระหว่างทางที่เรากำลังตัดสินใจอะไรบางอย่างเพื่อตัวเอง บางทีคุณอาจจะได้พบตัวเองในเวลาที่ไม่เคยเจอมาก่อนก็ได้นะ

pico/lo

Brunch Near Me
มือสายพาใจกลับบ้าน

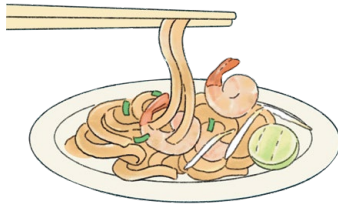

blueciel



รู้สึกเหมือนกำลังไล่ตามบางสิ่ง
แต่พยายามแค่ไหนก็ตามไม่ทันสักที

ที่จริง...
เริ่มลืมแล้วด้วยซ้ำว่ากำลังไล่ตามอะไรอยู่



อา...
คิดไปคิดมาหัวก็ตื้อไปหมด

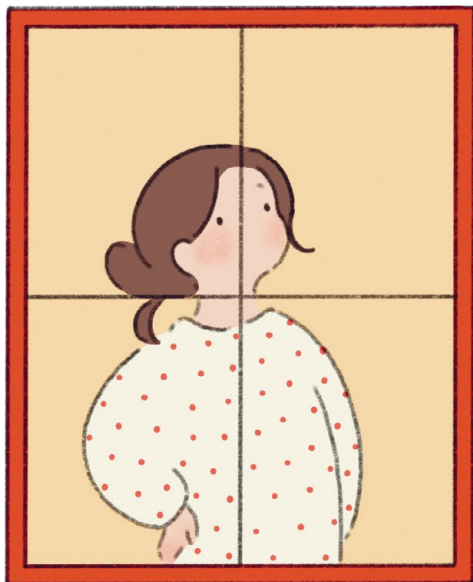

ออกไปหาอะไรอร่อย ๆ กินดีกว่า



มือสายของฝ่าย

วันที่มีแค่ตอนนี้ที่สำคัญที่สุด

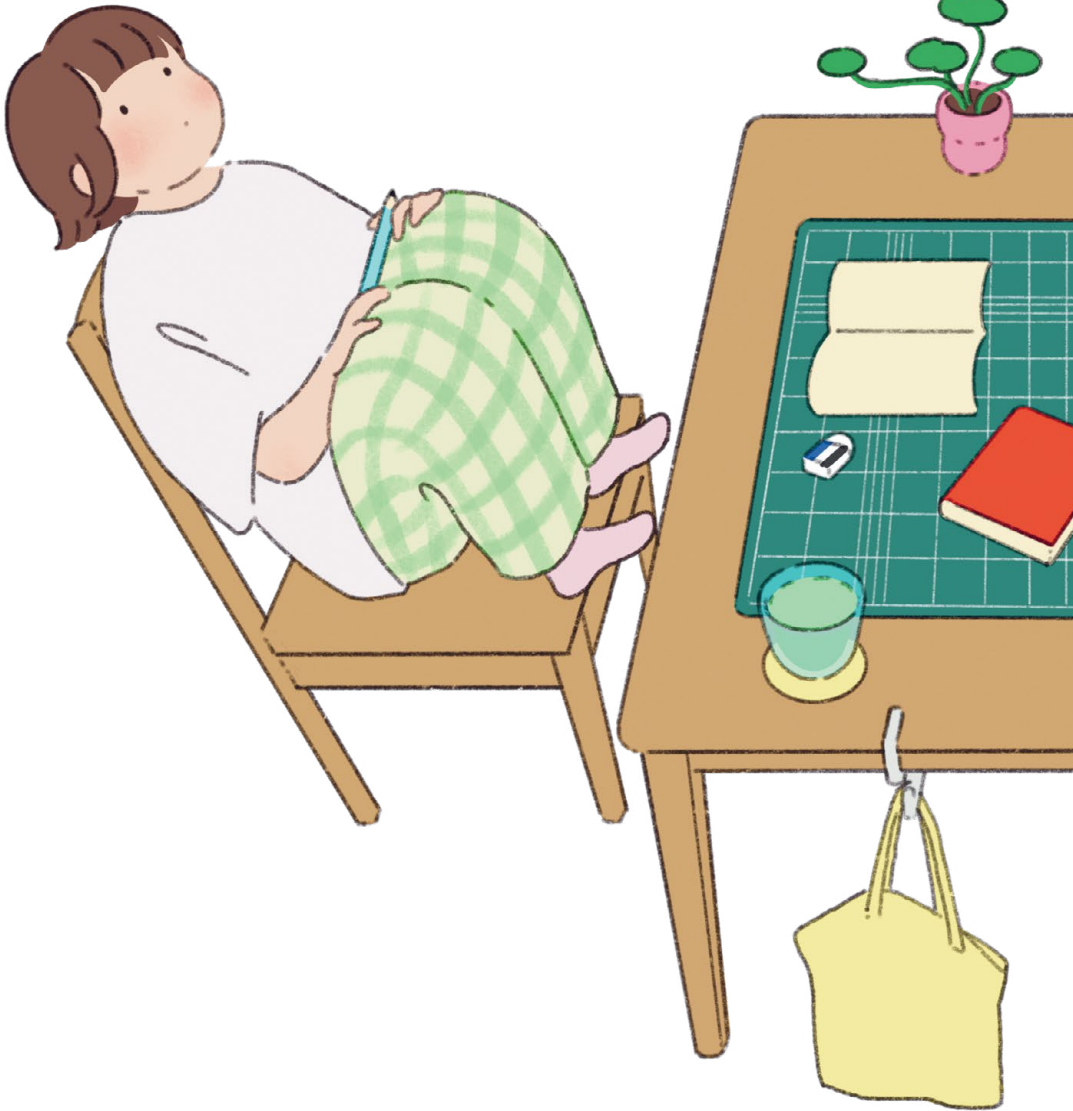



ได้ตื่นแบบไม่ต้องใช้นาฬิกาปลุก



ดีจัง...

อย่างแรก ต้องพาตัวเอง
ไปห้องน้ำให้ได้



...
ขอต่ออีกหน่อยแล้วกัน



เริ่มต้นวัน
ด้วยชาเขียวอุ่น ๆ



ถ้วยชงที่มีตำหนินิดหน่อย
เลยซื้อมาได้ถูกมาก

ชอบใช้ที่ตีฟอง
เพราะปกติตอนเช้า
จะเป็นช่วงเร่งรีบ

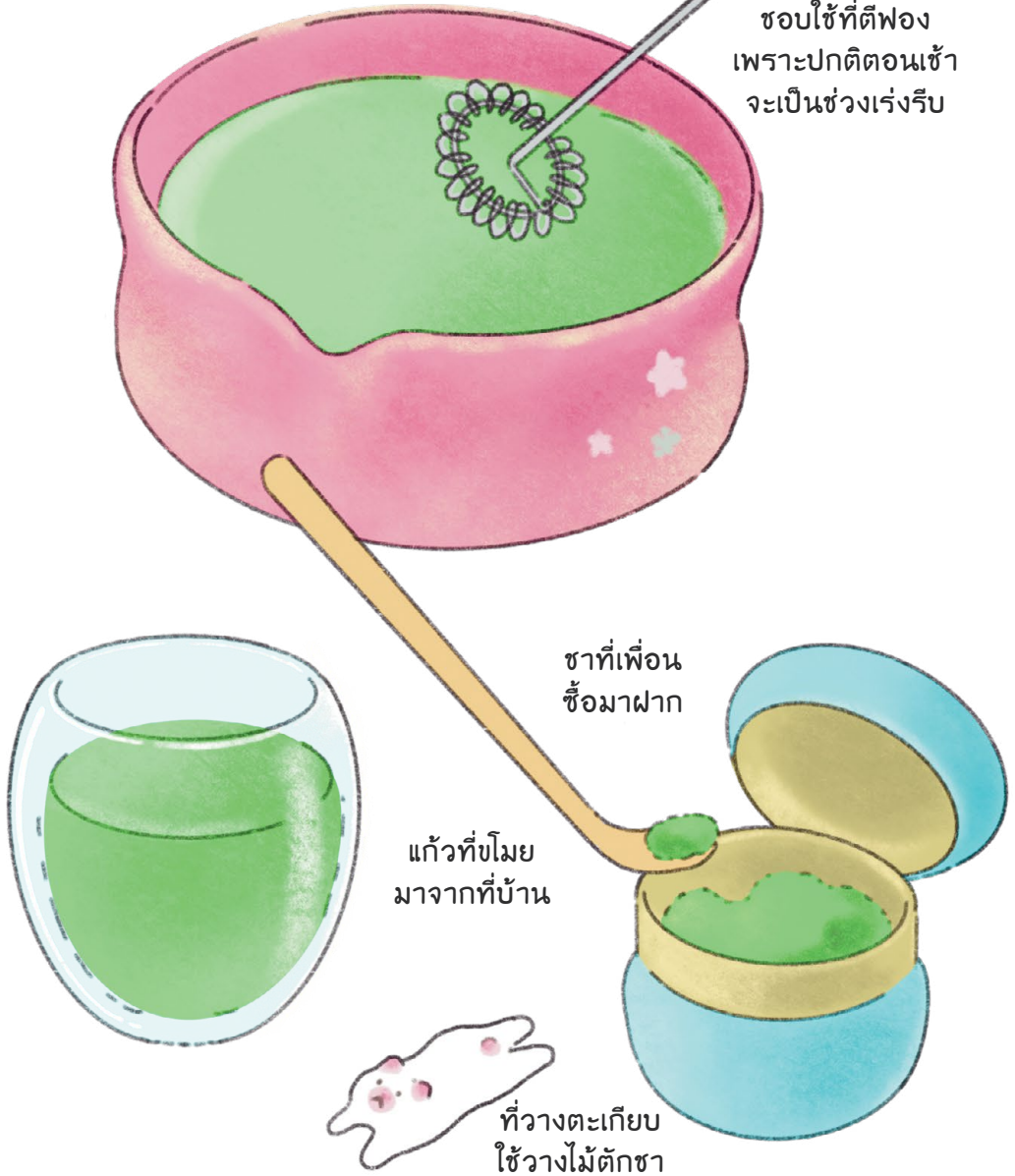

ชาที่เพื่อน
ซื้อมาฝาก

แก้วที่ขโมย
มาจากที่บ้าน

ที่วางตะเกียบ
ใช้วางไม้ตักชา



ผ่านมาสองปีแล้วเนอะ
...เร็วจัง

ทำได้!
!

☺ part-time
☺ long-term...

แต่ก็มีช่วงยาก ๆ
ที่เวลาเดินช้าอยู่เหมือนกัน



ถ้าทำสิ่งเดิมต่อไปเรื่อย ๆ
จะเป็นอะไรไหมนะ



เพราะคิดอย่างนั้น
เพื่อนก็เลยบอกมาว่า

ไปแตะหญ้า
บ้างนะ
!

เพื่อนสนิท



เดี๋ยวกลับมา
รดน้ำให้ นะเด็ก ๆ



เช็กล่อง
ที่ต้องพกไป

เช็กลอน
หน้าต่าง

เช็คเส้นทาง

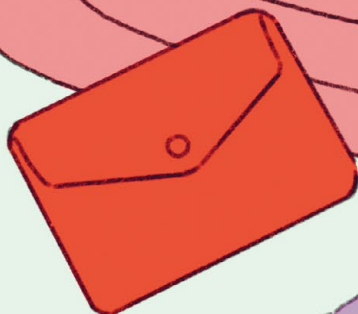

เมนูวันนี้จะกินคนเดียวที่ร้านไม่หมด

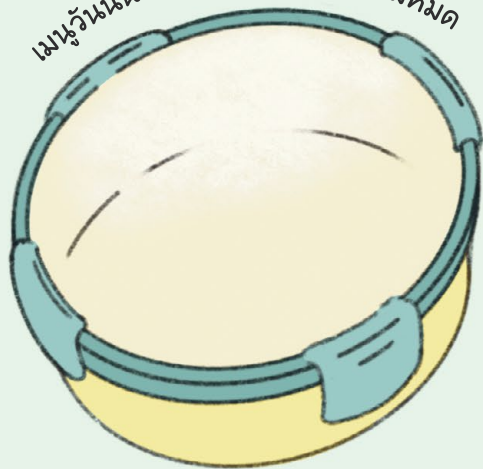

ไปกันเลย
!





เจากวैया (3 ขวบ)

แมวที่หัวล้านสมกับเป็นแมวดำ
เจากวैयाหลงเข้ามาในฤดูฝนเมื่อสามปีก่อน
และได้กลายเป็นลูกเจ้าของอพาร์ทเมนต์
แบบงง ๆ ตอนนั้นฝ่ายเพิ่งขึ้นปี 4



สักวันก็อยาก
รับมาเลี้ยง
บ้างจัง

แผนของวันนี้!



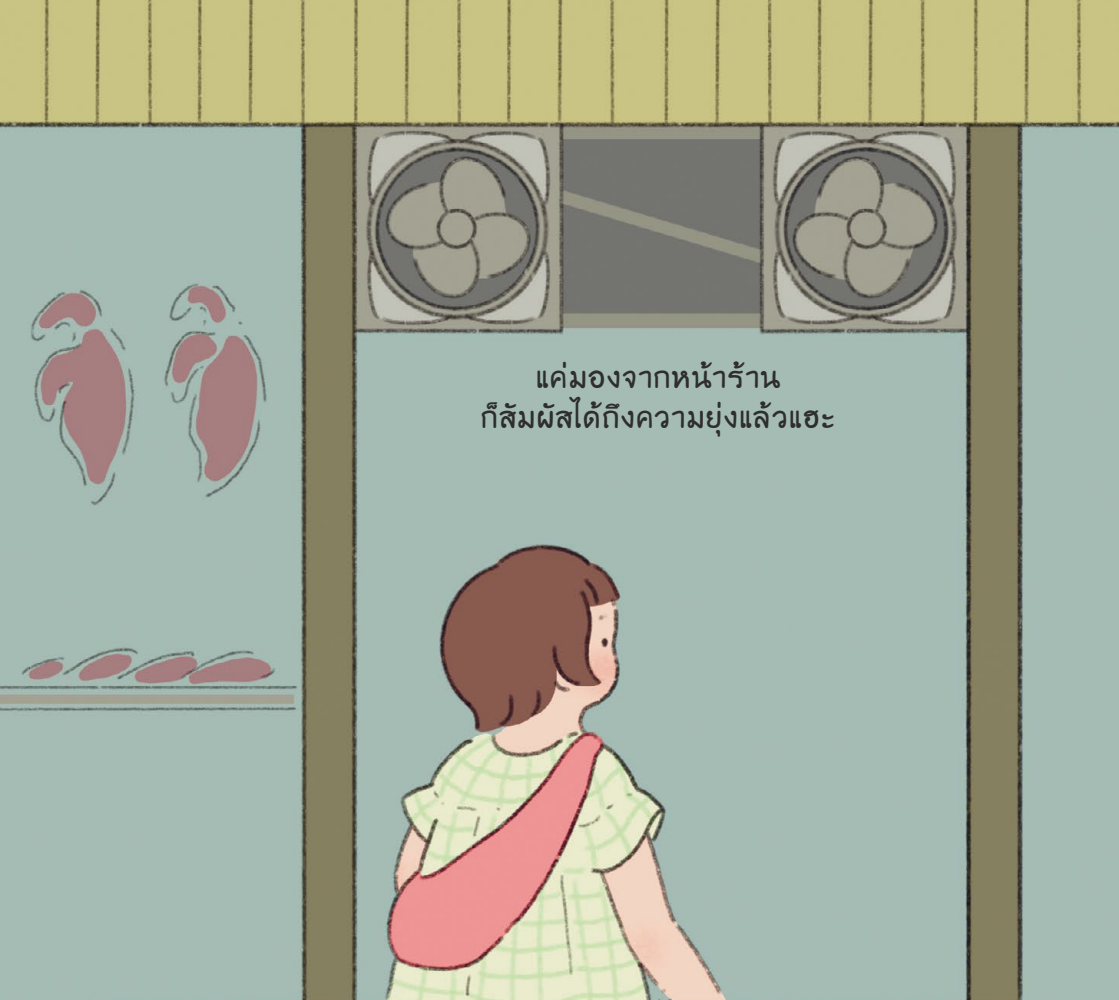

แค่มองจากหน้าร้าน
ก็สัมผัสได้ถึงความยุ่งแล้วแฮะ



คนเยอะจริงๆ ด้วย

เมนูโปรดของคุณ

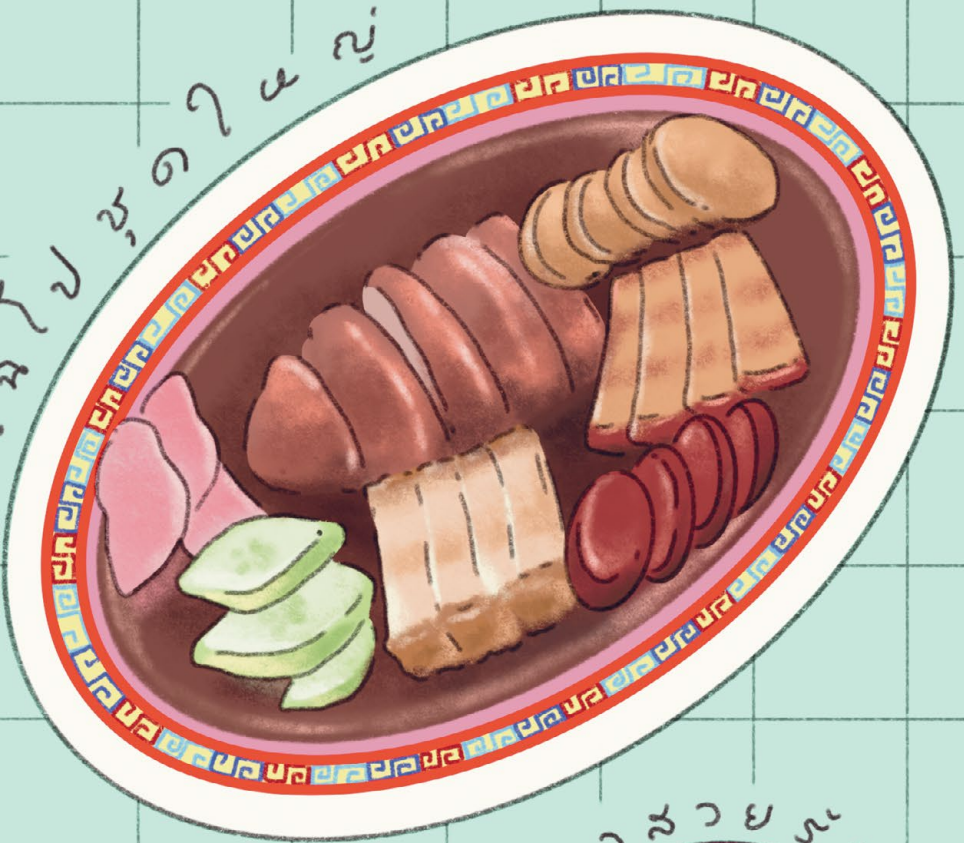

ข้าวสวยร้อนๆ



เปิดอย่าง
กุนเชียง
หมูกรอบ
หมูแดง
ขาหมูยัดไส้



เครื่องดื่ม



แบ่งไว้กิน
อีกทีตอนเย็น

เปิดอย่าง / หมูแดง / หมูกรอบ
ขาหมูยัดไส้ / กุนเชียง

| | |
|-------------|-----------|
| เปิดอย่าง | 250 / 500 |
| หมูแดง | 50 / 500 |
| หมูกรอบ | 50 / 500 |
| ขาหมูยัดไส้ | 60 |
| กุนเชียง | 60 |
| เฉิโป | 100 |
| ข้าวเปล่า | 10 |

เริ่มวันได้เยี่ยม





ไปต่อกัน

สุขุมวิท
Sukhumvit

Khet

ร้านหนังสือมือสองที่มากับเพื่อนบ่อย ๆ สมัยเรียน



33/1

Vadhane

คิดถึงกลิ่นนี้จังเลย





ส่วนมากเป็นภาษาญี่ปุ่น



ก็เลยชอบดู
พวกหนังสือภาพ

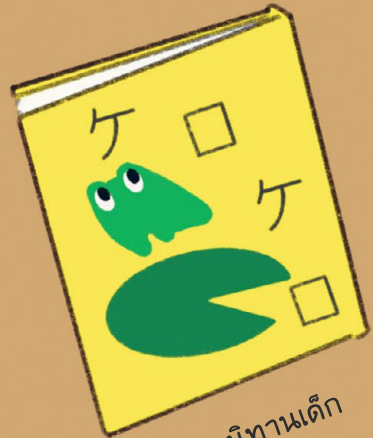

โดยเฉพาะนิทานเด็ก



บางทีก็เป็นมังงะเก่า
ลายเส้นสวย

ซื้อกลับมาหนึ่งเล่มจนได้



เดินต่ออีกประมาณ 10 นาทีก็จะถึง...



สุขุมวิท
Sukhumvit

Khet

CAFE AND SAKKA



၇၀၇၂၆၅

၇၇၈၆၅၄

39

Vadhane

2, 1 1 1 1 1



pudding
& 10 kinds



mangon chid
parfait



เก็บกระเป๋า
ในนี้
ได้นะคะ



โอ๊ะ
ขอบคุณ
ค่ะ

อะไร
ดีนะ



อยาก
จัง



เอาละ

3.
nds of fruit

-100

มา เอง

แตงโม

แก้วมังกร

กล้วย

เงาะ

มะเฟือง

ชมพู

มะละกอ

ซอสมะม่วง

รวมผลไม้เนื้อหวาน

